Fatimské Ave Mária

Slovenský text:
Ján Haranta, básnik
(*1909, +1983)

Nápev z Leirie
(Portugalsko)

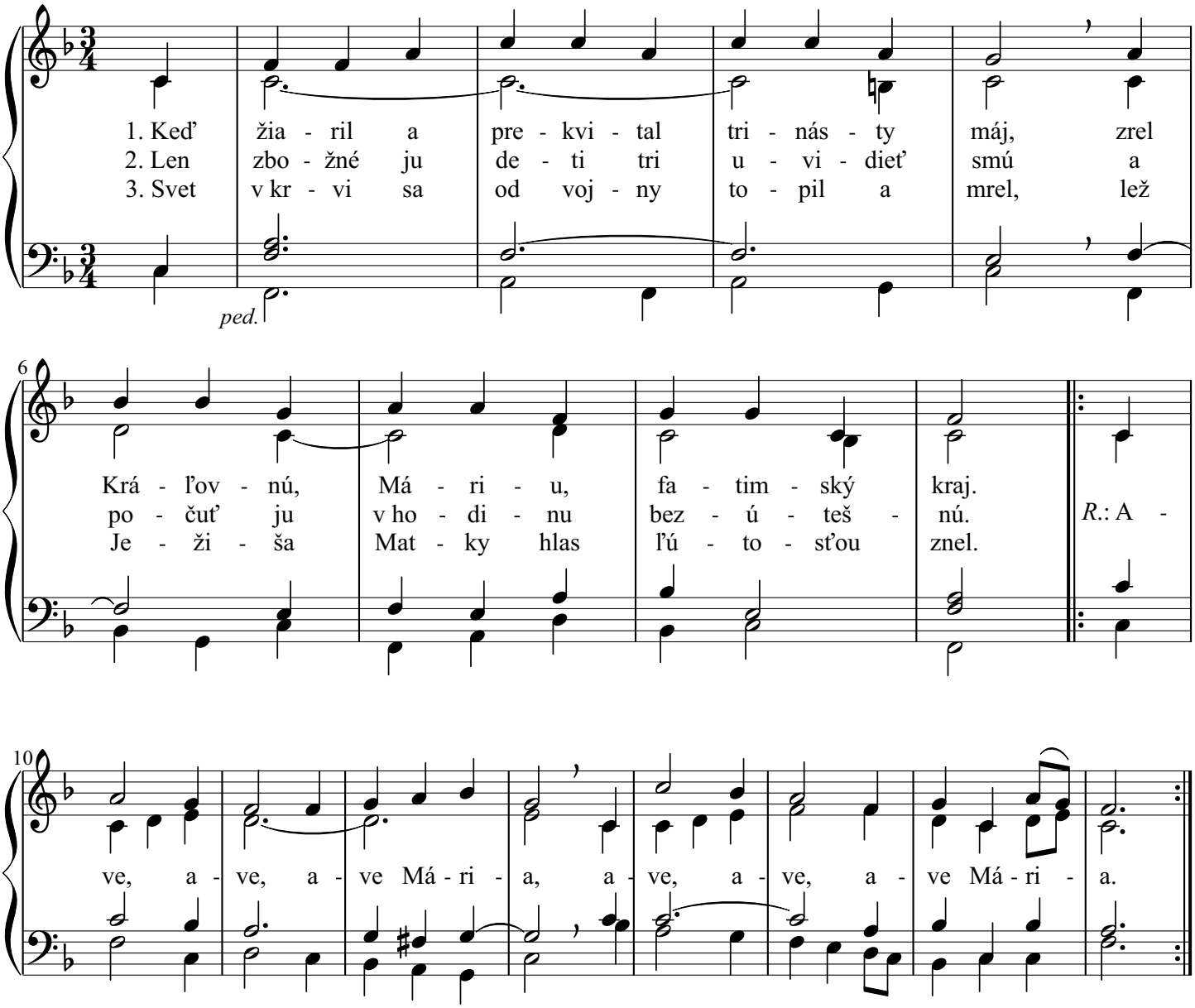

4. To pre hriechy Boží hnev padá na zem,
ja ružencom vaším ho uzmieriť chcem. – *R.*

5. Vy obete prineste za hriešny svet,
ja k pokoju vyvediem z vojny ho bied. – *R.*

6. Tie nevinné deti si zvolila tam,
aby skrz ne posolstvo zverila nám. – *R.*

7. Ó, prestri svoj, Mária, nad nami plášť,
by k Bohu sa vrátil svet, prosíme zvlášť. – *R.*

8. My ružencom, pokáním splníme sľub,
len dožič nám, Matička, do neba vstup. – *R.*

Imprimatur 10. X. 1957, č. 305, + Mons. Dr. Eduard Nécsey, arcibiskup, adm. apost. nitriansky
(publikované v časopise *Máriina doba* č. 1/1993)